Pudebetræk med konvolutlukning



Det skal du bruge:

- 1 stykke stof i pudens mål. (Til denne model er der brugt 50 x 50cm William Morris Kanvas inkl. sømrum)
- 2 stykker kontrast stof til bagsiden der måler pudens højde x ½ pudens bredde + 12cm. (Til denne model er der brugt 2 stykker 50 x 37cm i Linoso Møbelvare inkl. sømrum)
- Tittebånd (valgfri)

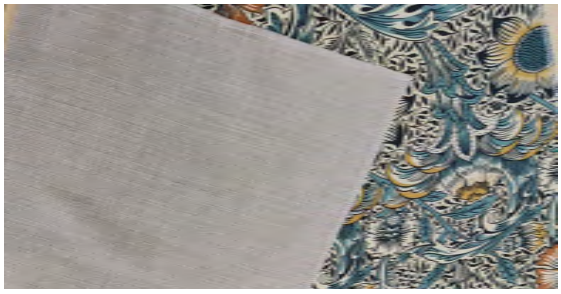

Overlock eller zig zag alle mønsterdelene rundt i alle kanter, så stoffet ikke trevler.

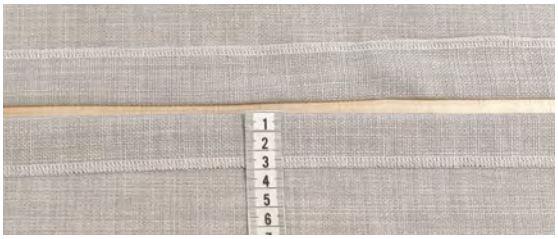

Buk 1 af de lange sider på begge bagstykker 3cm mod vrang. Pres.



Vend mod retsiden. Lav en pyntestikning ca. 2,5cm fra kanten på én af de lange kanter du lige har foldet og presset.

På samme måde lav en topstikning på den anden foldede kant.

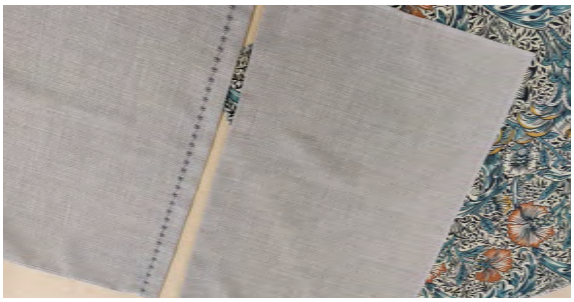

Pres.



Læg de 2 bagstykker sammen sådan at retsiden af stofstykket uden pyntestikning ligger på toppen af vrangsiden af stofstykken med pyntestikning. Tjek at sidelængden passer til forstykket.

Fastgør med knappenåle, og sy de 2 dele sammen.



På forstykket, sy tittebåndet hele vejen rundt ca. 1 cm fra kanten (ved hjælp af lynlås trykfod).

Klip tittebåndet ved hjørnerne, så du får en pæn og skarp spids.



Overlap begge ender så du får en pæn overgang.



Læg for- og bagstykkerne ret mod ret og fastgør med knappenåle eller wonderclips. Sy hele vejen rundt i kanten af arbejdet med 1 cm sømrum og tæt til tittebånden (ved hjælp af lynlås trykfod).

Klip hjørnerne af og vend derefter arbejdet med retsiden ud. Pres.

TIP

Som alternativ kan man lukke pudebetrækket med knapper, trykknapper, eller lynlås.

STOF 2000
www.stof2000.dk

Guide samt fotos af © Christine Rask 2023 All rights reserved.